

INTERNATIONAL STUDBOOK

Update 1997

GREATER ONE-HORNED RHINOCEROS
***RHINOCEROS UNICORNIS* (LINNÉ 1758)**

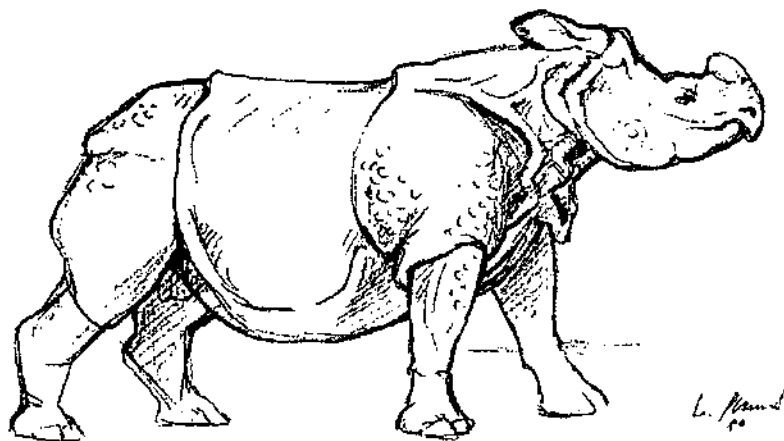

**International Studbook
for the
Greater One-Horned Rhinoceros
Rhinoceros unicornis (Linné 1758)**

Update 31 December 1997

**International Studbook Keeper
Dr. Gabriele Wirz-Hlavacek**

Basel Zoo

**EEP Species Coordinator
Dr. Peter Studer**

Basel Zoo



Update 1997 • published by Basel Zoo • Switzerland • 1998

Foreword

I would like to thank all the zoos and institutions that keep Greater one-horned rhinoceroses for their cooperation and help to update this studbook.

The Update of the International Studbook for the Greater One-Horned Rhinoceros lists a total of 249 animals. 129 indian rhinos, 68 males and 61 females were alive on 31 December 1997 and were kept in 50 institutions throughout the world. We are pleased to note that more institutions than last year, 35 of 50, sent their annual questionnaire back.

Based on the literature by Richard J. Reynolds, Asian Rhinos in Captivity, International Zoo Yearbook 1960, and Tom Foose, pers. comm. 1997, the following breeder names changed because the location of capture could be exactly defined.

The new breeder names are:

Stud# 6:	Kaz 33	Stud# 22:	Kaz 38
Stud# 8:	Kaz 34	Stud# 74:	Nepal 24
Stud# 9:	Kaz 35	Stud# 190:	Nepal 22
Stud# 13:	Kaz 36	Stud# 191:	Nepal 23
Stud# 19:	Assam 30	Stud# 232:	Nepal 25
Stud# 21:	Kaz 37	Stud# 233:	Assam 31

Many thanks for your good cooperation.

Dr. Gabriele Wirz-Hlavacek
International Studbook Keeper

International Studbook Population

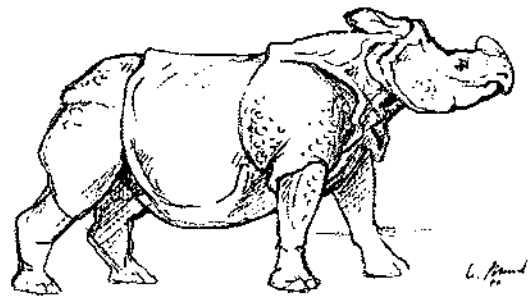

Studbook population Greater One-Horned Rhinoceros

Report date: 31.12.1997

Stud#	SEX	SIRE	DAM	BREEDER	ARRIVAL dd.mm.yy	LOCATION	STATUS	HOUSENAME	ISIS	DEATHDATE dd.mm.yy	PROGRAM
0001	M	WILD	WILD	Assam 1	24.04.65	MYSORE	P	Kasi		30.04.79	?
0002	F	WILD	WILD	Kaz 1	15.05.48	SHIP	?	Kamala-Rani			?
					24.06.48	BROOKFIELD ZOO	P			06.05.68	?
0003	M	WILD	WILD	Kaz 2	24.06.48	BROOKFIELD ZOO	P	Kashi-Ram		13.11.70	?
0004	F	WILD	0002	Kaz 3	16.05.48	SHIP	B			16.05.48	?
0005	M	WILD	WILD	Kaz 4	30.05.51	BASEL	P	Gadadhar		25.11.64	E
0006	M	WILD	WILD	Kaz 33	05.09.51	ROME	P	Tomy		28.02.83	?
0007	F	WILD	WILD	Kaz 5	08.07.52	BASEL	P	Jyomothi		10.11.83	E
0008	F	WILD	WILD	Kaz 34	16.07.52	WHIPNADE	P	Mohini			E
					26.04.76	AMSTERDAM	L			25.04.85	?
0009	F	WILD	WILD	Kaz 35	17.06.53	PHILADELPHIA	P	Kanaklota	100248		S
					07.12.76	SAN DIEGO WAP	L		101985		S
										12.05.77	
0010	M	WILD	WILD	Assam 5	14.09.55	PHILADELPHIA	P	Kanakbala	100249		S
										06.01.96	
0011	F	WILD	WILD	Assam 6	15.06.56	MYSORE	P	Rani		07.05.92	?
0012	M	WILD	WILD	Kaz 6	29.05.56	TRIVANDRUM	P	Moni		16.02.87	?
0013	M	WILD	WILD	Kaz 36	07.08.47	WHIPNADE	P	Mohan		07.03.61	E
0014	M	0005	0007	Basel 1	14.09.56	BASEL	B	Rudra			E
					20.07.59	MILWAUKEE	P			06.02.87	S
0015	F	0013	0008	Whip 1	29.10.57	WHIPNADE	B	Mohinjia			E
					20.07.59	MILWAUKEE	P			24.06.75	S



Stud#	SEX	SIRE	DAM	BREEDER	ARRIVAL dd.mm.yy	LOCATION	STATUS	HOUSENAME	ISIS	DEATHDATE dd.mm.yy	PROGRAM
0016	F	WILD	WILD	Kaz 7	11.08.57	HAMBURG	P	Nepali II			E
					21.09.62	BASEL	L		E		
					28.05.63	HAMBURG	R		E		
					03.11.65	BASEL	L		E		
					13.04.66	HAMBURG	R		E		
					25.05.68	LOS ANGELES	L		S		
										22.01.71	
0017	F	0005	0007	Basel 2	17.08.58	BASEL	B	Moola			E
											04.01.73
0018	M	WILD	WILD	Kaz 8	22.09.59	BERLIN ZOO	P	Arjun			E
					08.07.65	BASEL	P		E		
										15.04.83	
0019	M	WILD	WILD	Assam 30	25.05.60	WASHINGTON	P	Tarun			S
					01.04.81	BRONX ZOO,NY	L		S		
					16.12.83	OKLAHOMA	L		S		
										25.09.89	
0020	M	0013	0008	Whip 2	18.08.60	WHIPNADE	B	Manik			E
											25.04.75
0021	F	WILD	WILD	Kaz 37	06.06.61	CALCUTTA	?	Lauie/Rani			?
					16.07.61	TOKYO	P		?		
										03.12.91	
0022	M	WILD	WILD	Kaz 38	10.11.58	TOKYO	P	Tamao	267		?
											16.07.95
0023	F	WILD	0021	Calc 3	12.06.61	CALCUTTA	B	Sneha			?
											14.08.82
0024	M	WILD	WILD	India F	24.09.60	GAUHATI	P	Shivaji			?
											23.09.86
0025	F	WILD	WILD	India G	25.09.65	GAUHATI	P	Padmini I			?
											19.10.82
0026	M	0005	0007	Basel 3	31.08.62	BASEL	B	Lasai			E
					12.10.63	SAN DIEGO	P		S		
					26.04.72	SAN DIEGO WAP	P		100289	S	
					27.06.96	THE WILDS	L		950701	S	
										08.09.95	
0027	M	0005	0017	Basel 4	09.03.63	BASEL	B	Khunlai			E
					29.09.64	PARIS	P		?		
										26.02.76	
0028	F	UNKN	0030	Gauh 1	10.04.63	GAUHATI	B	Rajkumari			?
					16.12.63	WASHINGTON	D		S		
										09.09.80	
0029	F	0024	0082	Gauh 2	10.07.63	GAUHATI	B	Jaypuri			?
					28.02.65	SAN DIEGO	P		S		
					26.04.72	SAN DIEGO WAP	P		100288	S	
					07.11.95	GULF BREEZE	L		A1857	S	



Stud#	SEX	SIRE	DAM	BREEDER	ARRIVAL dd.mm.yy	LOCATION	STATUS	HOUSENAME	ISIS	DEATHDATE dd.mm.yy	PROGRAM	
0030	F	WILD	WILD	India H	29.10.62	GAUHATI	P	Deepali		28.12.63	?	
					16.12.63	WASHINGTON	?				S	
0031	F	0005	0007	Basel 5	12.06.64	BASEL	B	Miris			E	
					06.07.65	BERLIN ZOO	P				E	
					08.08.70	BASEL	L				E	
					28.04.71	BERLIN ZOO	R				E	
					10.06.74	BASEL	L				E	
					06.05.75	BERLIN ZOO	R				E	
					02.03.93							
0032	M	0005	0016	Hamb 1	11.08.64	HAMBURG	B	Gauhati		09.12.93	E	
					06.08.65	BERLIN ZOO	?				E	
0033	M	WILD	WILD	Kaz 9	01.12.65	DELHI	P	Mehan/Mohan		06.07.88	?	
0034	F	0005	0017	Basel 6	25.08.65	BASEL	B	Nanda			E	
					29.05.68	STUTTGART	P				E	
					03.06.69	BASEL	L				E	
					09.06.70	STUTTGART	R				E	
					19.07.73	BASEL	L				E	
					24.10.73	STUTTGART	R				E	
					13.07.92							
0035	M	WILD	WILD	Assam 7	08.03.66	LOS ANGELES	P	Herman	01743		S	
0036	U	0022	0021	Tokyo 1	20.06.66	TOKYO	B			20.06.66	?	
0037	F	WILD	WILD	Nepal 1	06.08.66	BERLIN TIERPARK	P	Kanchi		09.01.67	E	
0038	F	0018	0016	Hamb 2	09.04.67	HAMBURG	B	Shita			E	
					12.04.83	BERLIN ZOO	L				E	
					13.06.85	HAMBURG	R				E	
					08.01.94	SINGAPORE	P				G2430	?
0039	M	0018	0007	Basel 7	07.07.67	BASEL	B	Pandur		04.02.94	E	
					05.09.68	HAMBURG	P				E	
					08.01.94	SINGAPORE	P				G2429	?
0040	F	WILD	WILD	Nepal 2	01.08.67	BERLIN TIERPARK	P	Kumari			E	
0041	M	0018	0017	Basel 8	22.12.67	BASEL	B	Puri	2005	20.02.97	E	
					03.06.69	STUTTGART	P				E	
0042	M	0001	0011	Myso 1	13.02.68	MYSORE	B	Mysore		23.12.96	?	
					24.04.71	BERLIN TIERPARK	P				E	
0043	F	WILD	WILD	Kaz 10	28.03.68	DELHI	P	Rengi/Rongi		02.06.86	?	

Stud#	SEX	SIRE	DAM	BREEDER	ARRIVAL dd.mm.yy	LOCATION	STATUS	HOUSENAME	ISIS	DEATHDATE dd.mm.yy	PROGRAM
0044	M	0018	0007	Basel 9	27.04.69	BASEL	B	Ruedi			E
					06.10.70	HOUSTON	P				S
											09.02.71
0045	F	0018	0017	Basel 10	05.10.69	BASEL	B	Randa			E
					06.10.70	HOUSTON	P				S
					06.04.72	BROWNSVILLE	?				S
					22.11.74	LOS ANGELES	P		07440		S
0046	F	WILD	WILD	Assam 8	29.11.69	LOS ANGELES	P	Rhadha			S
											10.11.88
0047	F	WILD	WILD	Kaz 11	30.11.69	LOS ANGELES	P				S
											23.01.71
0048	F	WILD	WILD	Assam 9	01.01.70	OMAHA	P				S
											31.01.70
0049	M	WILD	WILD	Nepal 3	23.04.70	MIAMI	D	Mohan	107		S
0050	F	WILD	WILD	Nepal 4	12.06.70	MIAMI	D	Shanti	108		S
					10.04.87	PHILADELPHIA	L		101589		S
					22.11.88	BRONX ZOO,NY	L		881458		S
					28.03.90	MIAMI	R		108		S
					29.05.96	BRONX ZOO,NY	L		881458		S
					12.10.96	MIAMI	R		108		S
0051	F	0033	0043	Delhi 1	27.01.71	DELHI	B	Roopa			?
					06.02.73	WHIPSDADE	T		L259		E
0052	F	0014	0015	Milw 1	30.01.67	MILWAUKEE	B				S
											30.01.67
0053	M	0001	0011	Myso 2	16.04.71	MYSORE	B	Vinu			?
					28.08.75	GELSENKIRCHEN	P				?
					28.06.76	TORONTO	P		7720		S
					31.05.90	BRONX ZOO,NY	L		901264		S
0054	F	0018	0034	Stutt 1	16.07.71	STUTT GART	B				E
											16.07.71
0055	F	0018	0017	Basel 11	11.08.71	BASEL	B	Tuluma			E
					05.09.72	PLANCKENDAEL	P	Zuluma	184003		E
0056	F	0018	0007	Basel 12	24.08.71	BASEL	B	Tanaya			E
											17.02.96
0057	M	0024	0025	Gauh 3	12.09.71	GAUHATI	B	Samber			?
					02.10.74	NAGOYA	P	Sanver			?
0058	M	0076	0077	Hyde 1	25.11.71	HYDERABAD	B	Rajesh			?
											11.08.83
0059	F	WILD	WILD	Kaz 12	28.01.72	DELHI	P	Rukmini			?
0060	M	0018	0031	Ber-Z 1	04.04.72	BERLIN ZOO	B	Kumar			E
					15.06.73	AMSTERDAM	P				?
					23.04.76	WHIPSDADE	T		L260		E

Stud#	SEX	SIRE	DAM	BREEDER	ARRIVAL dd.mm.yy	LOCATION	STATUS	HOUSENAME	ISIS	DEATHDATE dd.mm.yy	PROGRAM
0061	M	WILD	WILD	Kaz 13	28.06.71	GAUHATI	P	Muniya			?
					29.01.85	MYSORE	P				?
0062	M	WILD	WILD	Assam 11	14.04.52	BOMBAY	P	Lacit		14.09.80	?
0063	M	WILD	WILD	Nepal 5	09.09.66	OMAHA	P				S
											24.02.75
0064	F	WILD	WILD	Assam 10	03.01.74	GAUHATI	P	Taja			?
					02.10.74	NAGOYA	P	Jaya			?
0065	M	0022	0021	Tokyo 2	20.12.73	TOKYO	B	Saitaro		24.05.89	?
					12.12.78	AMSTERDAM	D				?
0066	F	WILD	WILD	Kaz 14	30.01.75	BRONX ZOO,NY	P	Pinky	751511		S
0067	F	WILD	WILD	Kaz 15	30.01.75	BRONX ZOO,NY	P	Radha	751512		S
											12.07.96
0068	M	0018	0007	Basel 13	03.01.74	BASEL	B				E
											03.01.74
0069	M	0019	0028	Wash 1	30.01.74	WASHINGTON	B	Patrick	100859		S
					29.10.75	BRONX ZOO,NY	L		751821		S
					15.06.89	TORONTO	L		24640		S
0070	M	0024	0025	Gauh 4	23.05.74	GAUHATI	B	Lachil		08.08.92	?
					04.03.77	KANPUR	?				?
0071	M	0018	0034	Stutt 2	05.12.74	STUTT GART	B	Nabob		9895	E
					23.11.76	GELSENKIRCHEN	P				?
					31.10.77	SAO PAULO	P				?
				13.06.97							
0072	M	WILD	WILD	Nepal 6	15.07.59	PEKING	P	Xiangka			?
											12.11.78
0073	M	WILD	WILD	India 1	23.03.71	PLANCKENDAEL	P	Yassam	184002		E
											16.10.88
0074	M	WILD	WILD	Nepal 24	19.01.34	ST LOUIS	P	Harry			?
											31.12.61
0075	M	WILD	WILD	Assam 12	09.06.53	MADRAS	P	Kushal			?
											15.06.80
0076	M	WILD	WILD	Kaz 16	15.06.65	HYDERABAD	P	Rajkumar			?
											19.08.83
0077	F	WILD	WILD	Kaz 17	15.06.68	HYDERABAD	P	Padma			?
											19.08.83
0078	M	0026	0029	SDWAP 1	24.03.75	SAN DIEGO WAP	B		013055		S
											25.03.75

Stud#	SEX	SIRE	DAM	BREEDER	ARRIVAL dd.mm.yy	LOCATION	STATUS	HOUSENAME	ISIS	DEATHDATE dd.mm.yy	PROGRAM
0079	F	0001	0011	Myso 3	19.07.75	MYSORE	B	Indira			?
					15.06.76	GELSENKIRCHEN	P				?
					27.04.79	TORONTO	P		11554	S	
0080	F	0018	0007	Basel 14	10.10.75	BASEL	B	Xavira			E
					07.11.79	PHILADELPHIA	P		100925	S	
0081	M	WILD	WILD	Assam 13	12.09.73	BROWNSVILLE	P				S
										03.12.73	
0082	F	WILD	WILD	Kaz 18	05.10.58	GAUHATI	P	Padmini			?
										28.10.64	
0083	M	0018	0031	Ber-Z 2	18.02.76	BERLIN ZOO	B	Heiner			E
					12.07.81	OKLAHOMA	P		968001	S	
					19.12.83	BRONX ZOO,NY	L		831391	S	
0084	M	0018	0056	Basel 15	26.03.76	BASEL	B	Yamatari			E
					02.11.77	GELSENKIRCHEN	L			?	
					02.11.78	COLOGNE	P			E	
									08.09.87		
0085	M	0026	0029	SDWAP 2	18.10.76	SAN DIEGO WAP	B	Maharaja	101932		S
										20.10.76	
0086	M	0041	0034	Stutt 3	21.09.77	STUTT GART	B	Dvityia			E
					12.08.80	DVUR KRALOVE	P			E	
					14.06.92	SINGAPORE	P		G1526	?	
									08.07.92		
0087	M	0018	0056	Basel 16	26.01.78	BASEL	B	Assam			E
					06.11.79	PHILADELPHIA	L		100924	S	
					14.10.82	BRONX ZOO,NY	P		821339	S	
					29.10.91	MILWAUKEE	L		3622	S	
					22.05.96	THE WILDS	L		960503	S	
0088	M	0018	0007	Basel 17	16.07.78	BASEL	B	Angkor			E
										19.11.78	
0089	F	0032	0031	Ber-Z 3	13.08.79	BERLIN ZOO	B	Teraí			E
					12.07.81	OKLAHOMA	P		968102	S	
					16.11.90	LOS ANGELES	L		95967	S	
					18.02.97	SAN DIEGO WAP	L		697059	S	
0090	M	WILD	WILD	Assam 14	30.03.59	LUCKNOW	P	Jai Singh			?
										06.05.79	
0091	M	WILD	WILD	Assam 15	20.10.79	LUCKNOW	P				?
										18.01.80	
0092	F	WILD	WILD	Assam 16	20.10.79	LUCKNOW	P				?
0093	F	0041	0034	Stutt 4	13.09.79	STUTT GART	B	Numa			E
					22.07.81	DVUR KRALOVE	P			E	
0094	M	WILD	WILD	Kaz 19	14.03.74	CALCUTTA	P	Meghnad			?
0095	F	WILD	WILD	Kaz 20	14.03.74	CALCUTTA	P	Kadambini			?



Stud#	SEX	SIRE	DAM	BREEDER	ARRIVAL dd.mm.yy	LOCATION	STATUS	HOUSENAME	ISIS	DEATHDATE dd.mm.yy	PROGRAM
0096	M	0076	0077	Hydr 2	12.11.78	HYDERABAD	B	Laddu			?
0097	F	0094	0023	Calc 1	09.01.79	CALCUTTA	B	Gomati	462		?
					10.03.86	COLOGNE	P		G4844		E
					16.05.97	SINGAPORE	D				?
0098	F	WILD	WILD	Nepal 7	09.10.80	PEKING	D	Bhunfi			?
0099	F	0026	0029	SDWAP 3	19.03.78	SAN DIEGO WAP	B	Gainda	102575		S
0100	M	0018	0056	Basel 18	11.01.80	BASEL	B	Chitawan		13.11.95	E
0101	M	0026	0029	SDWAP 4	08.08.80	SAN DIEGO WAP	B	Pandu	103996		S
					04.11.82	SAN DIEGO	L		282326		S
					01.07.85	WASHINGTON	L		106574		S
					12.02.93	WASHINGTON	D		106574		S
					09.07.96	PHILADELPHIA	L		103314		S
0102	M	0073	0055	Antw 1	03.11.80	PLANCKENDAEL	B			07.11.80	?
0103	M	WILD	WILD	Nepal 8	27.08.80	RANGOON	P			01.06.93	?
0104	F	WILD	WILD	Nepal 9	27.08.80	RANGOON	P			01.06.93	?
0105	F	WILD	WILD	Nepal 10	02.02.44	LUCKNOW	P	Rosy		02.04.73	?
0106	M	0076	0077	Hydr 3	15.05.81	HYDERABAD	B	Srinivas			?
					10.08.83	SAN DIEGO WAP	P	Rabha			S
					30.11.83	SAN DIEGO	D				S
					29.05.85	SAN DIEGO WAP	D		783639		S
0107	F	0060	0051	Whip 3	21.05.81	WHIPSHADE	B			21.05.81	E
0108	M	WILD	WILD	Nepal 11	20.10.81	PEKING	P	Kamat		26.11.81	?
0109	M	0041	0034	Stutt 5	30.08.81	STUTTGART	B	Nadir	3125		E
					13.04.83	ROTTERDAM	L		109		E
					01.07.90	SINGAPORE	L		G45		?
					12.12.94	CHIANG MAI	L				?
0110	F	0018	0056	Basel 19	16.01.82	BASEL	B	Ellora			E
0111	F	0035	0046	Losan 1	16.02.82	LOS ANGELES	B	Meetah	94307		S
					18.06.85	SAN DIEGO WAP	L		028842		S
										03.07.85	
0112	M	0026	0099	SDWAP 5	25.07.82	SAN DIEGO WAP	B	Tezpur	682461		S
					27.10.83	SEOUL	P				?
										21.06.90	
0113	F	0073	0055	Antw 2	09.08.82	PLANCKENDAEL	B	Johanna	184004		E



Stud#	SEX	SIRE	DAM	BREEDER	ARRIVAL dd.mm.yy	LOCATION	STATUS	HOUSENAME	ISIS	DEATHDATE dd.mm.yy	PROGRAM
0114	F	WILD	WILD	Nepal 12	17.05.80	KATHMANDU	P			27.01.90	?
0115	M	0060	0051	Whip 4	09.03.83	WHIPSDNAE	B	Bheema			E
					03.10.85	PLANCKENDAEL	D		184005		E
0116	M	0026	0029	SDWAP 6	01.05.83	SAN DIEGO WAP	B	Jorhal	683352		S
					05.06.85	SAN DIEGO	L				S
					17.09.88	TAMPA	L		100123		S
0117	M	0041	0034	Stutt 6	12.07.83	STUTT GART	B	Katgin			E
					27.08.85	YOKOHAMA	P				?
0118	F	0010	0080	Phil 1	25.02.84	PHILADELPHIA	B		101286	26.02.84	S
0119	M	0018	0056	Basel 20	29.02.84	BASEL	B	Gandak		11.03.85	E
0120	F	0035	0045	Losan 2	09.08.82	LOS ANGELES	B			09.08.82	S
0121	M	0035	0045	Losan 3	16.12.83	LOS ANGELES	B			16.12.83	S
0122	F	0070	0128	Kan 1	01.10.82	KANPUR	B	Rashmi/Sawako			?
					04.12.85	YOKOHAMA	P	Sawako			?
										04.01.95	
0123	M	0041	0034	Stutt 7	29.01.85	STUTT GART	B	Bruno	3127		E
					09.12.87	COLOGNE	L				E
					23.04.97	STUTT GART	R		597		E
0124	M	0026	0099	SDWAP 7	25.06.85	SAN DIEGO WAP	B	Gurkha	028851		S
					24.10.89	SINGAPORE	L		G42		?
0125	M	0035	0046	Losan 4	11.08.85	LOS ANGELES	B	Chandra	002213		S
					15.11.90	OKLAHOMA	L		542705		S
0126	M	0010	0080	Phil 2	03.11.85	PHILADELPHIA	B	BJ/Akbar	101430		S
					06.04.87	MIAMI	L	Akbar	M00755		S
0127	M	0042	0040	Ber-T 1	23.11.85	BERLIN TIERPARK	B			23.11.85	E
0128	F	WILD	WILD	Assam 17	04.03.77	KANPUR	P	Mayung Kumari			?
0129	M	0070	0128	Kan 2	06.12.84	KANPUR	B	Lohit			?
					06.04.95	LUCKNOW	T				?
0130	F	0026	0029	SDWAP 8	18.01.86	SAN DIEGO WAP	B	Jumia	005257		S
0131	F	0083	0066	Neyo 1	09.04.86	BRONX ZOO, NY	B	Ellah	861069		S
0132	M	0060	0051	Whip 5	09.08.86	WHIPSDNAE	B	Yodha			E
					03.12.87	CHESTER	L		1652		E
0133	F	0035	0045	Losan 5	10.10.86	LOS ANGELES	B			10.10.86	S



Stud#	SEX	SIRE	DAM	BREEDER	ARRIVAL dd.mm.yy	LOCATION	STATUS	HOUSENAME	ISIS	DEATHDATE dd.mm.yy	PROGRAM
0134	M	0073	0055	Antw 3	24.10.86	PLANCKENDAEI	B	Nico	184006		E
					09.10.90	ROTTERDAM	L		104083	E	
0135	M	0041	0034	Stutt 8	24.12.86	STUTT GART	B	Noel			E
					01.12.89	NUREMBERG	P			E	
0136	M	WILD	WILD	Nepal 13	26.05.87	SAN FRANCISCO	P	Chhendra			S
										06.09.96	
0137	F	WILD	WILD	Nepal 14	26.05.87	SAN FRANCISCO	P	Shanli	187049		S
					27.11.96	SAN DIEGO WAP	L		696602	S	
0138	F	WILD	WILD	Nepal 15	27.05.87	WASHINGTON	D	Mechi	107663		S
					10.05.94	PHILADELPHIA	L		102924	S	
					20.10.94	WASHINGTON	R		107663	S	
0139	F	WILD	WILD	Nepal 16	27.05.87	WASHINGTON	D	Kali	107664		S
0140	M	0070	0128	Kan 3	17.06.87	KANPUR	B	Mohil			?
0141	M	0086	0093	Dvkr 2	04.11.87	DVUR KRALOVE	B	Nim			E
					09.11.89	LIBEREC	P				E
0142	M	0026	0029	SDWAP-	07.01.87	SAN DIEGO WAP	B		687013		S
										07.01.87	
0143	F	0026	0099	SDWAP 9	26.05.87	SAN DIEGO WAP	B	Goalpara	687346		S
0144	F	WILD	WILD	Nepal 17	15.05.88	BERLIN ZOO	D	Narajani			E
0145	M	0060	0051	Whip 6	08.05.88	WHIPSNADÉ	B	Ropen			E
					16.11.90	DVUR KRALOVE	L				E
0146	M	0026	0029	SDWAP 10	22.05.88	SAN DIEGO WAP	B	Joya	688293		S
					13.09.90	SAN DIEGO	L				S
					06.04.95	ROLLING HILLS	L		950029		S
0147	M	0010	0080	Phil 3	14.08.88	PHILADELPHIA	B	Jimmy	101728		S
					25.10.89	CINCINNATI	L		189167		S
0148	F	0100	0056	Basel 21	04.10.88	BASEL	B	Nasi			E
					12.07.90	MUNICH	P		079002		E
0149	F	0100	0110	Basel 22	11.12.88	BASEL	B				E
										11.12.88	
0150	M	0094	0095	Calc 2	04.06.84	CALCUTTA	B	Debraj			?
0151	M	WILD	WILD	Assam 18	27.01.83	DELHI	P	Dabhu Agni			?
0152	M	0041	0034	Stutt 9	27.11.88	STUTT GART	B	Nikolaus	3869		E
					12.06.90	MUNICH	L		079003		E
0153	F	WILD	WILD	Kaz 21	08.04.76	BHUBANESWAR	P	Numuli			?
0154	M	WILD	WILD	Kaz 22	02.12.79	BHUBANESWAR	P	Nandan			?
0155	F	WILD	WILD	Assam 19	28.05.79	PATNA	P	Kanchi			?



Stud#	SEX	SIRE	DAM	BREEDER	ARRIVAL dd.mm.yy	LOCATION	STATUS	HOUSENAME	ISIS	DEATHDATE dd.mm.yy	PROGRAM
0156	M	WILD	WILD	Assam 20	28.05.79	PATNA	P	Kancha			?
0157	M	WILD	WILD	India K	28.03.82	PATNA	P	Raju			?
0158	F	0157	0155	Patna 1	25.10.86	PATNA	B			25.10.86	?
0159	F	0157	0155	Palna 2	08.07.88	PATNA	B	Harali			?
0160	M	0070	0128	Kan 4	23.06.89	KANPUR	B	Rohit			?
0161	F	0083	0066	Neyo 2	05.09.89	BRONX ZOO,NY	B	Mary	891296		S
					08.11.93	OKLAHOMA	R		513604		S
0162	M	0060	0051	Whip 7	02.10.89	WHIPNADE	B	Bardia	L262		E
										15.09.95	
0163	F	0106	0099	SOWAP 11	20.04.89	SAN DIEGO WAP	B		889183		S
										20.04.89	
0164	M	WILD	WILD	Nepal 18	07.05.90	SINGAPORE	P	Kamak	G43		?
0165	F	WILD	WILD	Nepal 19	07.05.90	SINGAPORE	P	Kanchan	G44		?
										02.11.91	
0166	M	0042	0040	Ber-T 2	01.01.90	BERLIN TIERPARK	B	Belur			E
					21.06.93	BERLIN ZOO	L				E
					10.06.97	BERLIN TIERPARK	R				E
0167	F	0086	0093	Dvkr 1	14.01.86	DVUR KRALOVE	B	Nelly			E
										27.02.86	
0168	F	0024	0025	Gauh 5	09.01.78	GAUHATI	B	Padmini IVGita			?
0169	M	WILD	WILD	Assam 21	27.01.80	GAUHATI	P	Lakshman			?
0170	M	WILD	WILD	Assam 22	23.08.80	GAUHATI	P	Jhon			?
0171	F	WILD	WILD	Assam 23	23.08.80	GAUHATI	P	Gini			?
0172	M	WILD	WILD	Kaz 23	15.07.82	GAUHATI	P	Ganesh			?
0173	M	0024	0168	Gauh 6	11.05.87	GAUHATI	B	Bishnu			?
0174	M	WILD	WILD	Assam 24	25.08.87	GAUHATI	P	Ratul			?
					17.10.95	GORUMARA	P				?
0175	M	WILD	WILD	Assam 25	02.09.88	GAUHATI	?	Ramu			?
					19.05.93	TRIVANDRUM	P				?
0176	M	0169	0168	Gauh 7	30.03.89	GAUHATI	B	Mohesh			?
0177	M	WILD	WILD	Kaz 24	26.07.89	GAUHATI	P	Jadu			?
					19.05.93	TRIVANDRUM	P				?
0178	M	WILD	WILD	Kaz 25	26.07.89	GAUHATI	P	Madhu			?
					17.10.95	JALDAPARA	P				?



Stud#	SEX	SIRE	DAM	BREEDER	ARRIVAL dd.mm.yy	LOCATION	STATUS	HOUSENAME	ISIS	DEATHDATE dd.mm.yy	PROGRAM	
0179	M	WILD	WILD	Kaz 26	20.08.90	GAUHATI	P	Pradip			?	
					14.10.94	TRIPURA	P				?	
0180	M	0026	0029	SDWAP 12	27.01.90	SAN DIEGO WAP	B	Jaipur	690037		S	
					06.04.95	ROLLING HILLS	L				950030	?
					11.11.96	BAKER	L				7914	S
					19.06.97	BAKER	T				7914	S
0181	M	0100	0110	Basel 23	31.05.90	BASEL	B	Nandi			E	
					28.11.91	NAGOYA	P				?	
0182	F	0106	0130	SDWAP 13	20.07.90	SAN DIEGO WAP	B	Jhansi	690458		S	
					11.10.94	BERLIN TIERPARK	L				E	
					11.10.94	STUTT GART	T				5628	E
0183	F	0100	0056	Basel 24	23.10.90	BASEL	B	Nilgiri			E	
					28.11.91	NAGOYA	P				?	
0184	M	0106	0099	SDWAP 14	28.12.90	SAN DIEGO WAP	B	Gujrat	690732		S	
					25.10.96	LISBON	L				5496	E
0185	F	0041	0034	Stutt 10	11.02.91	STUTT GART	B	Namaste	4449		E	
					16.06.93	ROTTERDAM	L				104724	E
0186	M	0070	0128	Kan 5	05.07.91	KANPUR	B	Mudit			?	
0187	M	0010	0080	Phil 4	24.07.91	PHILADELPHIA	B	Dhaulagiri	102345		S	
					21.07.92	BUFFALO	L				92M163	S
0188	M	0108	0143	SDWAP 15	22.12.91	SAN DIEGO WAP	B	Gangtok	691776		S	
					25.10.96	LISBON	L				5497	E
0189	F	0059	0079	Toro 1	25.12.91	TORONTO	B	Nikki	27199		S	
					22.08.94	CINCINNATI	L				194156	S
0190	M	WILD	WILD	Nepal 22	10.05.90	FORT WORTH	P	Arun	724		S	
0191	F	WILD	WILD	Nepal 23	10.05.90	FORT WORTH	P	Arati	725		S	
0192	F	WILD	WILD	Kaz 27	10.08.91	GAUHATI	P	Baghekheta			?	
0193	F	WILD	WILD	Nepal 20	15.04.90	MUNICH	P	Rapti	079001		E	
0194	F	WILD	WILD	India N	12.12.90	DELHI	P	Mohini ?			?	
0195	F	0100	0110	Basel 25	23.01.92	BASEL	B	Purana			E	
					08.07.93	NUREMBERG	P				E	
0196	F	0115	0113	Antw 4	03.02.92	PLANCKENDAEL	B				E	
0197	M	0106	0130	SDWAP 16	26.02.92	SAN DIEGO WAP	B		692076		S	
0198	F	0026	0029	SDWAP 17	21.07.92	SAN DIEGO WAP	B		692441		S	



Stud#	SEX	SIRE	DAM	BREEDER	ARRIVAL dd.mm.yy	LOCATION	STATUS	HOUSENAME	ISIS	DEATHDATE dd.mm.yy	PROGRAM
0199	M	0101	0138	Wash 2	30.07.92	WASHINGTON	B			30.07.92	S
0200	M	0106	0099	SDWAP 18	06.11.92	SAN DIEGO WAP	B		692618	06.11.92	S
0201	F	0115	0055	Antw 5	15.11.92	PLANCKENDAEL	B	Teja	184008		E
					24.11.96	LISBON	L		5532		E
0202	M	0151	0194	Delhi 2	27.12.92	DELHI	B	Ayodhya ?			?
0203	F	0157	0155	Patna 3	06.07.91	PATNA	B	Chholki			?
0204	F	WILD	WILD	Nepal 21	30.06.93	STUTTGART	D	Sani	5143		E
0205	M	0101	0139	Wash 3	15.01.93	WASHINGTON	B			15.01.93	S
0206	M	0100	0056	Basel 26	22.02.93	BASEL	B	Quilon			E
					29.04.95	SINGAPORE	L		G3209		?
0207	F	0060	0051	Whip 8	01.05.93	WHIPSNADE	B			02.05.93	E
0208	M	0115	0113	Antw 6	04.08.93	PLANCKENDAEL	B			04.08.93	E
0209	F	0026	0143	SDWAP 19	07.09.93	SAN DIEGO WAP	B	Godavari	693536		S
0210	F	0100	0110	Basel 27	10.10.93	BASEL	B	Quetta			E
0215	M	WILD	WILD	Kaz 30	14.12.77	CHANDIGARH	?	Baloram			?
0216	F	WILD	WILD	Kaz 31	29.07.78	CHANDIGARH	?	Sakuntala		25.05.86	?
0217	M	WILD	WILD	Assam 28	25.02.85	BOMBAY	P	Shiva			?
0218	M	WILD	WILD	Kaz 32	17.04.85	MADRAS	P	Ramu		03.07.89	?
0219	F	WILD	WILD	Assam 29	11.03.79	CALCUTTA	P	Mayuri			?
0220	M	0106	0130	SDWAP 20	18.03.94	SAN DIEGO WAP	B	Jaffna	694115		S
					29.03.96	BASEL	P				E
0221	M	0083	0066	Neyo 3	22.03.94	BRONX ZOO,NY	B			22.03.94	S
0222	M	0069	0079	Toro 2	11.09.94	TORONTO	B	Sanjay	30105		S
0223	F	0010	0080	Phil 5	05.10.94	PHILADELPHIA	B	Penny	103011		S
0224	M	0026	0029	SDWAP 21	26.11.94	SAN DIEGO WAP	B	Jafar	694673		S
					07.11.95	GULF BREEZE	L		A1858		S
0225	F	0026	0029	SDWAP 22	31.07.84	SAN DIEGO WAP	B		026310	31.07.84	S



Stud#	SEX	SIRE	DAM	BREEDER	ARRIVAL dd.mm.yy	LOCATION	STATUS	HOUSENAME	ISIS	DEATHDATE dd.mm.yy	PROGRAM
0226	F	0106	0182	Ber-T 3	21.01.95	BERLIN TIERPARK	B	Betty			E
0227	M	0106	0099	SDWAP 23	26.05.95	SAN DIEGO WAP	B	Gauhati	695264		S
					14.02.97	SAN FRANCISCO	L				S
0228	M	0106	0143	SDWAP 24	24.08.95	SAN DIEGO WAP	B		695462	24.08.95	S
0229	F	0115	0113	Antw 7	12.10.95	PLANCKENDAEL	B	Winona	184010		E
0230	F	0053	0131	Neyo 4	28.12.95	BRONX ZOO,NY	B	Daily	951230		S
0231	M	WILD	WILD	India O	13.03.1875	PHILADELPHIA	P	Pete		03.01.01	S
0232	F	WILD	WILD	Nepal 25	24.05.23	PHILADELPHIA	P	Maharanea/Peggy	10303	14.04.43	S
0233	M	WILD	WILD	Assam 31	07.07.39	WASHINGTON	P	Gunda	16923	09.01.59	S
0234	F	0060	0051	Whip 9	19.10.91	WHIPNADE	B		L1701	20.10.91	E
0235	F	0169	0168	Gauh 8	22.02.95	GAUHATI	B	Rita			?
0236	M	0026	0130	SDWAP 25	04.01.96	SAN DIEGO WAP	B	Jasai	696004		S
0237	M	0152	0148	Mun 1	13.07.96	MUNICH	B		079004	13.07.96	E
0238	F	0101	0138	Wash 5	18.09.96	WASHINGTON	B	Chitwan	112925		S
0239	M	0101	0139	Wash 6	31.10.96	WASHINGTON	B	Himal	112946		S
0240	M	0100	0110	Basel 28	20.11.96	BASEL	B	Tarrh			E
0241	F	0125	0161	Okia 1	06.12.96	OKLAHOMA	B	Tashi	701406		S
0242	M	WILD	WILD	Nepal 26	15.06.86	CHIANG MAI	D			15.06.89	?
0243	F	WILD	WILD	Nepal 27	15.06.86	CHIANG MAI	D				?
0244	F	0106	0130	SDWAP 26	24.08.97	SAN DIEGO WAP	B	Jakichu	697474		S
0245	F	0145	0093	Dvkr 3	13.09.97	DVUR KRALOVE	B	Nova			E
0246	F	0115	0055	Antw 8	27.09.97	PLANCKENDAEL	B		184011	27.09.97	E
0247	F	0106	0143	SDWAP 27	09.11.97	SAN DIEGO WAP	B	Gondia	697581	25.11.97	S
0248	M	0106	0099	SDWAP 28	20.11.97	SAN DIEGO WAP	B		697598	20.11.97	S
0249	M	0106	0209	SDWAP 29	23.11.97	SAN DIEGO WAP	B	Glirja	697600		S

Abbreviations

Breeder name:

Assam = animals born in Assam, including the Kaziranga Reserve
Kaz = animals born in the Kaziranga Reserve
Nepal = animals born in Nepal
India = animals born on the Indian subcontinent, including Nepal

The breeder name shows the name of the place where an animal was born or captured. The following letter or number indicates the sequence of birth or capture.

For example: Kaz 5 = the 5th animal captured in the Kaziranga Reserve
Basel 28 = the 28th animal born in Basel

Sex:

F = female, M = male, U = unknown sex

Status:

B = Birth, P = Purchase, L = Loan, R = Return from loan, D = Donation, T = Trade

Program:

E = EEP, S = SSP, ? = unknown Program



Summary of the Greater One-Horned Rhinoceros collection

The following institutions currently house Indian Rhinos

Baker	Greater Baton Rouge Zoo, P.O.Box 60 Baker, Louisiana 70704-0060, USA	1.0.0
Basel	Zoologischer Garten Basel, Binningerstrasse 40 4054 Basel, Switzerland	2.2.0
Berlin Tierpark	Tierpark Berlin Friedrichsfelde GmbH Am Tierpark 125, 10307 Berlin, Germany	1.3.0
Berlin Zoo	Zoo Berlin, Hardenbergplatz 8, 10787 Berlin, Germany	0.1.0
Bhubaneswar	Nandankanan Zoological Park Mayur Bhavan, Janapath Saheed Nagar, 751007 Bhubaneswar (Orissa), India	1.1.0
Bombay	Veermata Jijabai Bhonsle Udyan Zoo, Dr. Ambedkar Road Byculla, 400027 Bombay, India	1.0.0
Bronx Zoo, NY	Wildlife Conservation Park Bronx Zoo, 185th Street and Southern Boulevard, Bronx, NY 10460, USA	2.3.0
Buffalo	Buffalo Zoo, 300 Parkside Avenue, Buffalo New York 14214-1999, USA	1.0.0
Calcutta	Zoological Garden Alipore, Calcutta, 700027 West Bengal India	2.2.0
Chandigarh	M.C. Zoological Park, Chhat-Bir (Pb), SCO NO.839-40 Sector 22A, Chandigarh, India	1.0.0
Chester	Chester Zoological Gardens, Upton, Chester CH2 1LH United Kingdom	1.0.0
Chieng mai	Chiengmai Zoo, 100 Huay Keaw Road, 50200 Chiengmai Thailand	1.1.0
Cincinnati	The Cincinnati Zoo and Botanical Garden, 3400 Vine Street Cincinnati, Ohio 45220-1399, USA	1.1.0
Delhi	National Zoological Park, near Purana Quila Mathura Road, 110003 New Delhi India	2.2.0
Dvur Kralove	Východočeská Zoo-Safari, Dvur Kralové, Stefánikova 1029 54401 Dvur Kralové nad Labem, Czech Republic	1.2.0
Fort Worth	Fort Worth Zoo, 1989 Colonial Parkway, Fort Worth Texas 76110, USA	1.1.0
Gauhati	Assam State Zoo and Botanical Garden, Office Divisional Forest Officer, Guwahati 5, Assam, India	5.4.0
Gorumara	Government of West Bengal, Office of the Divisional Forest Officer, Wildlife Division II, Jalpaiguri, West Bengal, India	1.0.0
Gulf Breeze	The Zoo Gulf Breeze, 570 Gulf Breeze Parkway, Gulf Breeze Florida 32561, USA	1.1.0

Hyderabad	Nehru Zoological Park, Bahadurpura post, 500264 Hyderabad, India	1.0.0
Jaldapara	Jaldapara Wildlife Sanctuary, The Divisional Forest Officer Cooch Behar Division, Nilhuti, P.O. & Dist. Coochbehar, West Bengal, India	2.0.0
Kanpur	Kanpur Zoological Park, Azad Nagar, 208002 U.P., Kanpur India	3.1.0
Liberec	Zoologická zahrada Liberec, Masarykova 1347/31 460 01 Liberec 1, Czech Republic	1.0.0
Lisbon	Jardim Zoológico Lisboa, Estrada de Benfica 158-160 1500 Lisboa, Portugal	2.1.0
Los Angeles	Los Angeles Zoo, 5333 Zoo Drive, Los Angeles CA 90027, USA	1.1.0
Lucknow	Prince of Wales Zoological Gardens, 226001 Lucknow, India	1.1.0
Miami	Miami Metrozoo, 12400 SW 152 Street, Miami Florida 33177-1499, USA	2.1.0
Munich	Münchener Tierpark Hellabrunn AG, Tierparkstr. 30 81543 München, Germany	1.2.0
Mysore	Sri Chamarajendra Zoological Gardens Indiranagar, Karnataka State, 570 010 Mysore, India	1.0.0
Nagoya	Nagoya Higashiyama Zoo, 3-70 Higashiya-mamotomachi Chigusaku, 464 Nagoya, Japan	2.2.0
Nuremberg	Tiergarten Nürnberg, Am Tiergarten 30, 90480 Nürnberg Germany	1.1.0
Oklahoma	Oklahoma City Zoo, 2101 NE 50, Oklahoma City OK 73111, USA	1.2.0
Patna	Sanja Gandhi Biological Park, Patna, Bihar, India	2.3.0
Peking	Beijing Zoological Gardens, 137 Xi Zhi Men Wai Street Beijing, China	0.1.0
Philadelphia	Philadelphia Zoological Gardens, 3400 West Girard Avenue Philadelphia, PA 19104-1196, USA	1.2.0
Planckendael	Dierenpark Planckendael, Leuvensesteenweg 582 2812 Muizen-Mechelen, Belgium	1.3.0
Rolling Hills	Rolling Hills Refuge Wildlife Center, 625 North Hedville Road Salina, KS 67401, USA	1.0.0
Rotterdam	Rotterdam Zoo, P.O.Box 532, 3000 AM Rotterdam The Netherlands	1.1.0
San Diego WAP	San Diego Zoological Society Wild Animal Park, P.O.Box 551 San Diego, CA 92112-0551, USA	3.7.0
San Francisco	San Francisco Zoo, 1 Zoo Road, CA 94132-1098 San Francisco, USA	1.0.0



Singapore	Singapore Zoological Gardens, 80 Mandai Lake Road 2572 Singapore	3.2.0
Stuttgart	Wilhelma Zoologischer und botanischer Garten, Postfach 501227, 70342 Stuttgart, Germany	1.1.0
Tampa	Lowry Park Zoological Garden, 7530 North Boulevard Tampa, FL 33604-4756, USA	1.0.0
The Wilds	The Wilds, 14000 International Road, Cumberland OH 43732, USA	1.0.0
Toronto	Metro Toronto Zoo, 361A Old Finch Avenue Scarborough M1B 5K7 Ontario, Canada	2.1.0
Tripura	Trepura Zoo, Sepahijala Zoological Park, Sepahijala, Tripura India	1.0.0
Trivandrum	Trivandrum Zoological Gardens, Trivandrum, Kerala State India	2.0.0
Washington	Smithsonian Institution National Zoological Park Washington, D.C. 20008-2598, USA	1.3.0
Whipsnade	Whipsnade Wild Animal Park, Dunstable, LU6 2LF Bedfordshire, United Kingdom	1.1.0
Yokohama	Kanazawa Zoological Gardens of Yokohama, 5-15-1 Kamariya higashi, Kanazawa-ku, 236 Yokohama, Japan	1.0.0

ZOOLOGISCHER  GARTEN BASEL

Binningerstrasse 40
4054 BASEL, Switzerland
Tel. ++41 61 295 35 35
FAX ++41 61 281 00 05

zoo@zoobasel.ch
www.zoobasel.ch

Imprint

Dr. Gabriele Wirz-Hlavacek
International Studbook Keeper

Zoologischer Garten Basel

Dr. Peter Studer
EEP Species Coordinator

Zoologischer Garten Basel

Beatrice Steck
EEP Species Coordinator's assistant

Zoologischer Garten Basel

Walter Schmid
Cover drawing

Basel, Switzerland